



LEGENDE:
 DIE HÖHEN BEZIEHEN SICH AUF ADRIA.
 GRUNDLAGE DIESES LAGEPLANES SIND DIE PLÄNE NR. GZ 3242/02 UND 3242/05 DES INGENIEURKONSULENTEN FÜR VERMESSUNGSWESEN DI. ADOLF BARASITS.
 WEITERE ERGÄNZENDE GRUNDLAGE DIESES LAGEPLANES IST DER TEILUNGSPLAN NR. GZ 3428/05 DES INGENIEURKONSULENTEN FÜR VERMESSUNGSWESEN DI. ADOLF BARASITS.

BESTANDSPLAN

ÜBER DIE ERRICHTUNG EINER REIHENHAUSANLAGE MIT 10 REIHENHÄUSERN SAMT GARAGE UNDPKW-ABSTELPLATZ, IN DER TRUMAUERSTRASSE, AUF DEM GST. 978, EZ 1113 DER KAT. GEM. MÜNCHENDORF.

LAGEPLAN 1 : 250

GRUNDEIGENTÜMER:	BEHÖRDE:
BAUWERBER:	
PLANVERFASSER:	
 BAUMEISTER ALOIS WALLNER Poltegasse 10/16 1230 Wien Tel. + fax 01 9900145 e-mail: bm.a.wallner@chello.at	
BAUFÜHRER:	
WIEN, IM DEZEMBER 2010	PL. NR.: MD_A_BEST-01

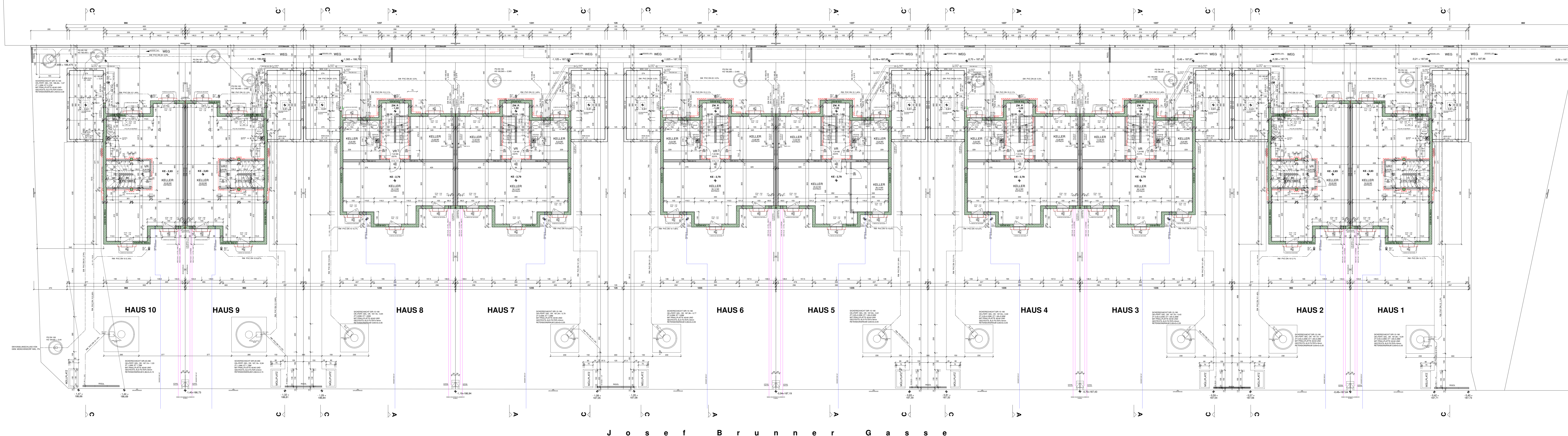

BESTANDSPLAN

ÜBER DIE ERRICHTUNG EINER REIHENHAUSANLAGE MIT 10 REIHENHÄUSERN SAMT GARAGE UND PKW-ABSTELLPLATZ, IN DER TRUMAUERSTRASSE, AUF DEM GST. 978, EZ 1113 DER KAT. GEM. MÜNCHENDORF

KELLER

1 : 100

GRUNDEIGENTÜMER:	BEHÖRDE:
BAUWERBER:	
PLANVERFASSER:  BAUMEISTER ALOIS WALLNER Pöhlsgasse 19/16 1230 Wien tel. + fax 01 8900145 e-mail: bn.a.wallner@chello.at	
BAUFÜHRER:	
WIEN, IM DEZEMBER 2010	PL NR.: MD_A_BEST-02

F e i d g a s s e

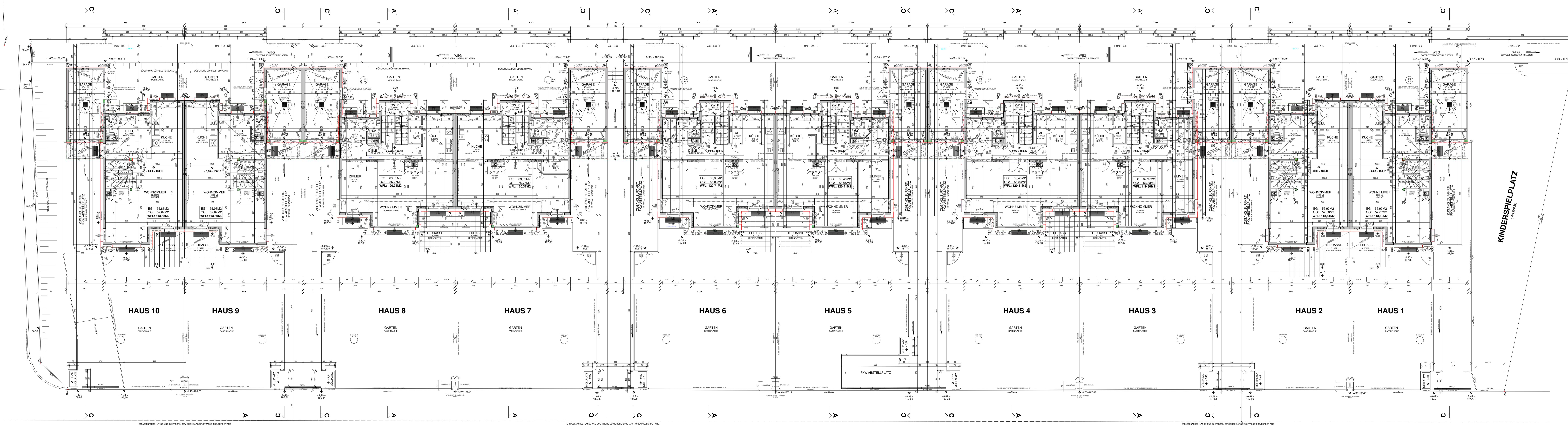

BESTANDSPLAN

ÜBER DIE ERRICHTUNG EINER REIHENHAUSANLAGE MIT 10 REIHENHÄUSERN SAMT GARAGE UND PKW-ABSTELLPLATZ, IN DER TRUMAUERSTRASSE, AUF DEM GST. 978, EZ 1113 DER KAT. GEM. MÜNCHENDORF

ERDGESCHOSS 1 : 100

GRUNDEIGENTÜMER:	BEHÖRDE:
BAUWERBER:	
PLANVERFASSER:  BAUMEISTER ALOIS WALLNER Pölgasse 19/16 1230 Wien tel. + fax 01 9900145 e-mail: bm.a.wallner@chello.at	
BAUFÜHRER:	
WIEN, IM DEZEMBER 2010	PL.NR.: MD_A_BEST-03

Trumauerstrabe

Josef Brunner Gasse

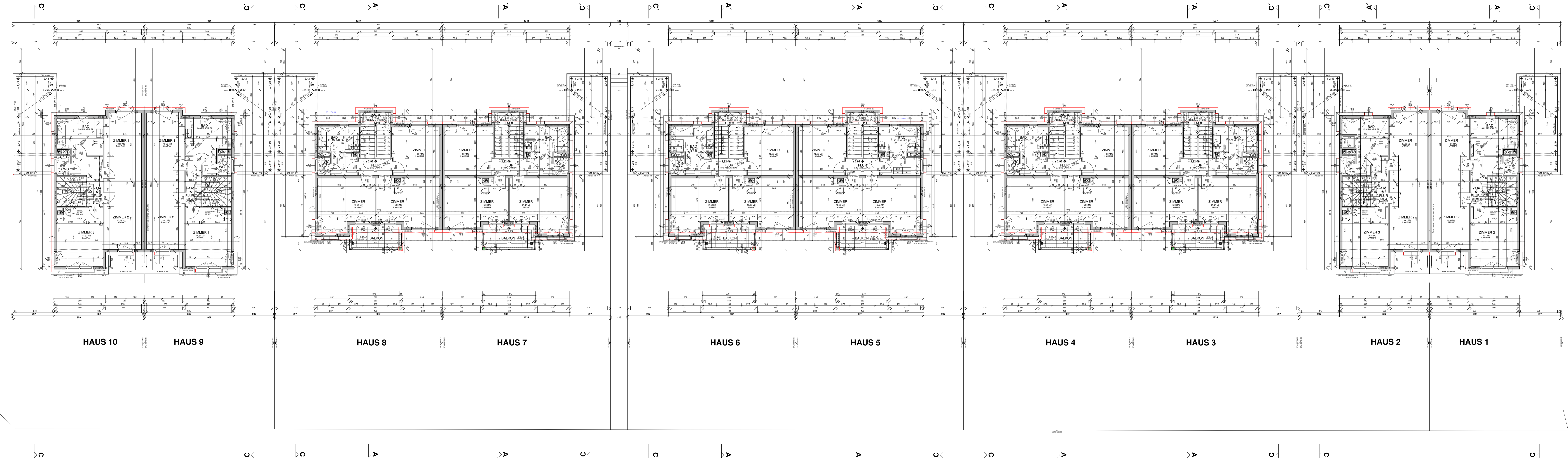

BESTANDSPLAN

ÜBER DIE ERRICHTUNG EINER REIHENHAUSANLAGE MIT
 10 REIHENHÄUSERN SAMT GARAGE UND PKW-ABSTELLPLATZ,
 IN DER TRUMAUERSTRASSE, AUF DEM GST. 978, EZ 1113
 DER KAT. GEM. MÜNCHENDORF

OBERGESCHOSS 1 : 100

GRUNDEIGENTÜMER:	BEHÖRDE:
BAUWERBER:	
PLANVERFASSER:  BAUMEISTER ALOIS WALLNER Pölsigasse 19/16 1230 Wien tel. + fax 01/9900145 e-mail: bm.a.wallner@tello.at	
BAUFÜHRER:	
WIEN, IM DEZEMBER 2010	PL. NR.: MD_A_BEST-04

A N S I C H T - O S T

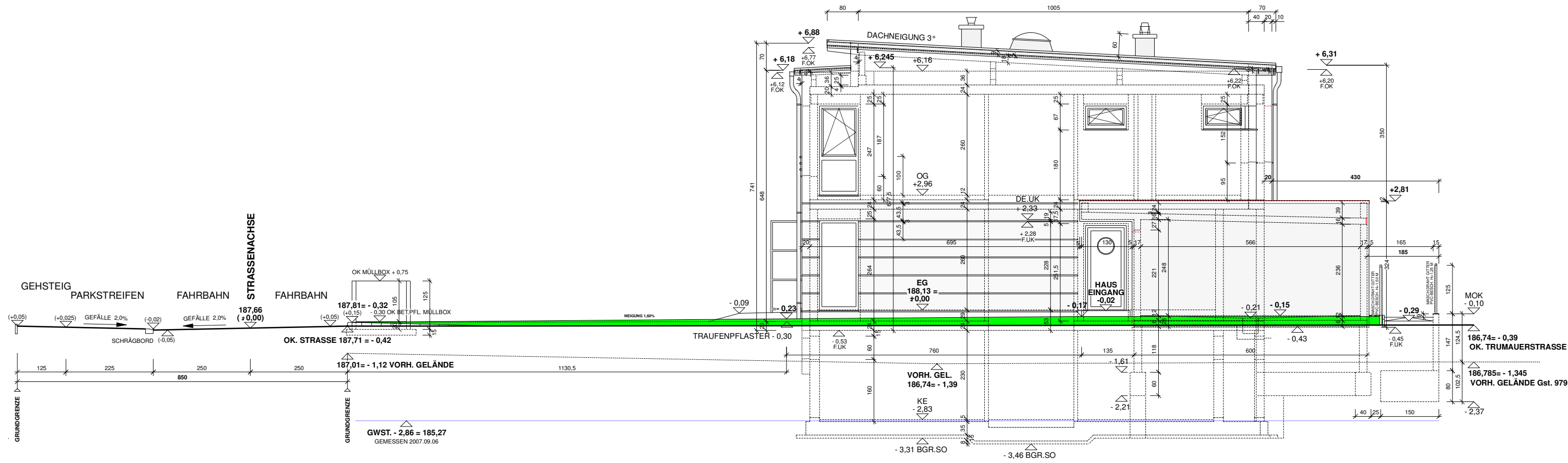

HAUS 1

PARIE:

B E S T A N D S P L A N

ÜBER DIE ERRICHTUNG EINER REIHENHAUSANLAGE MIT 10 REIHENHÄUSERN SAMT GARAGE UND PKW-ABSTELLPLATZ, IN DER TRUMAUERSTRASSE, AUF DEM GST. 978, EZ 1113 DER KAT. GEM. MÜNCHENDORF

A N S I C H T - W E S T

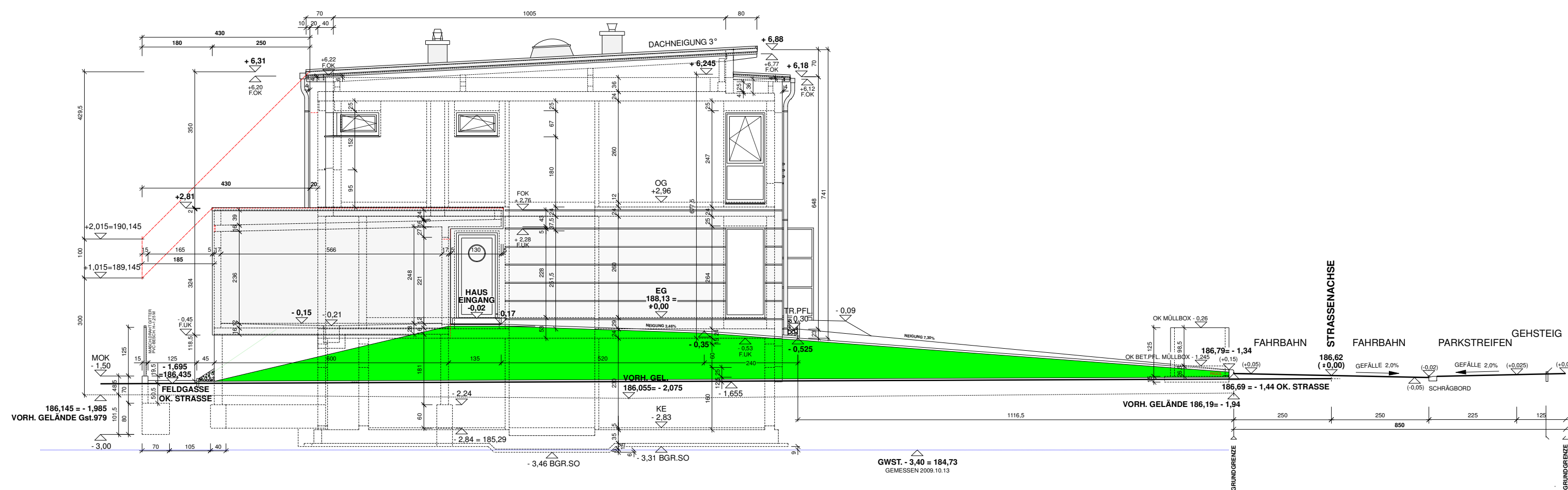

HAUS 10

ANSICHT OST, ANSICHT WEST

1 : 100

GRUNDEIGENTÜMER:	BEHÖRDE:
BAUWERBER:	
PLANVERFASSER:  BAUMEISTER ALOIS WALLNER Püsilgasse 19/16 1230 Wien tel. + fax 01/9900145 e-mail: bm.a.wallner@chello.at	
BAUFÜHRER:	
WIEN, IM DEZEMBER 2010	PL. NR.: MD_A_BEST-05

A N S I C H T - S Ü D



BESTANDSPLAN

ÜBER DIE ERRICHTUNG EINER REIHENHAUSANLAGE MIT 10 REIHENHÄUSERN SAMT GARAGE UND PKW-ABSTELLPLATZ, IN DER TRUMAUERSTRASSE, AUF DEM GST. 978, EZ 1113 DER KAT. GEM. MÜNCHENDORF

A N S I C H T - N O R D



ANSICHT SÜD, ANSICHT NORD

1 : 100

GRUNDEIGENTÜMER:	BEHÖRDE:
BAUWERBER:	
PLANVERFASSER:  BAUMEISTER ALOIS WALLNER Pölgasse 19/16 1230 Wien Tel. + fax 01 9900145 e-mail: bm.a.wallner@chello.at	
BAUFÜHRER:	
WIEN, IM DEZEMBER 2010	PL. NR.: MD_A_BEST-06

HAUS 5
ANSICHT OST

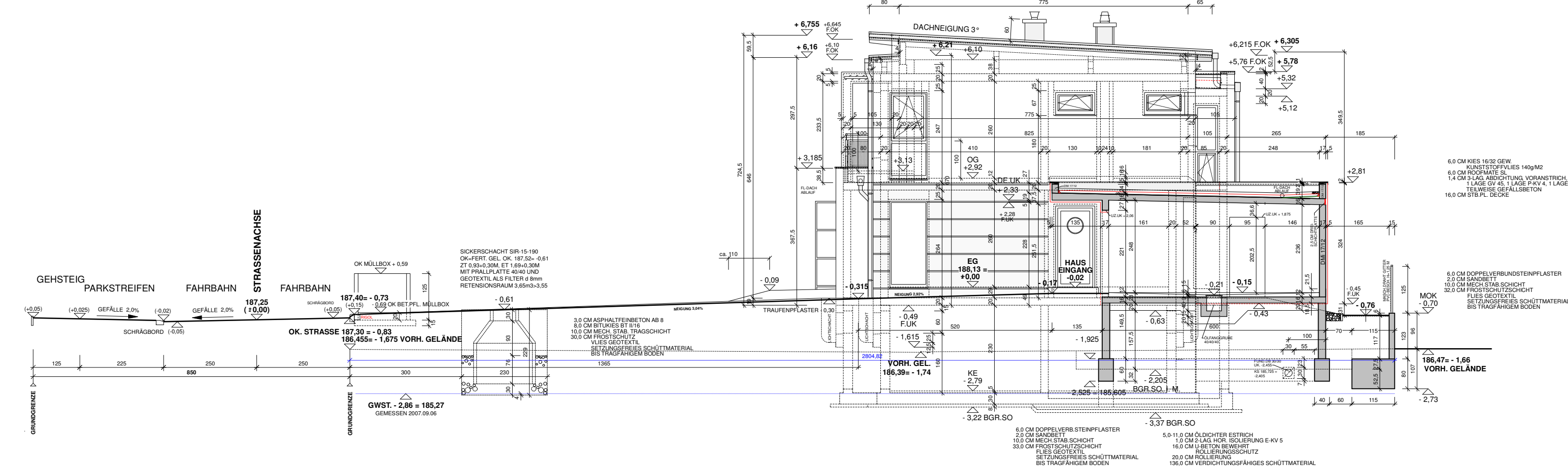

HAUS 3
ANSICHT OST

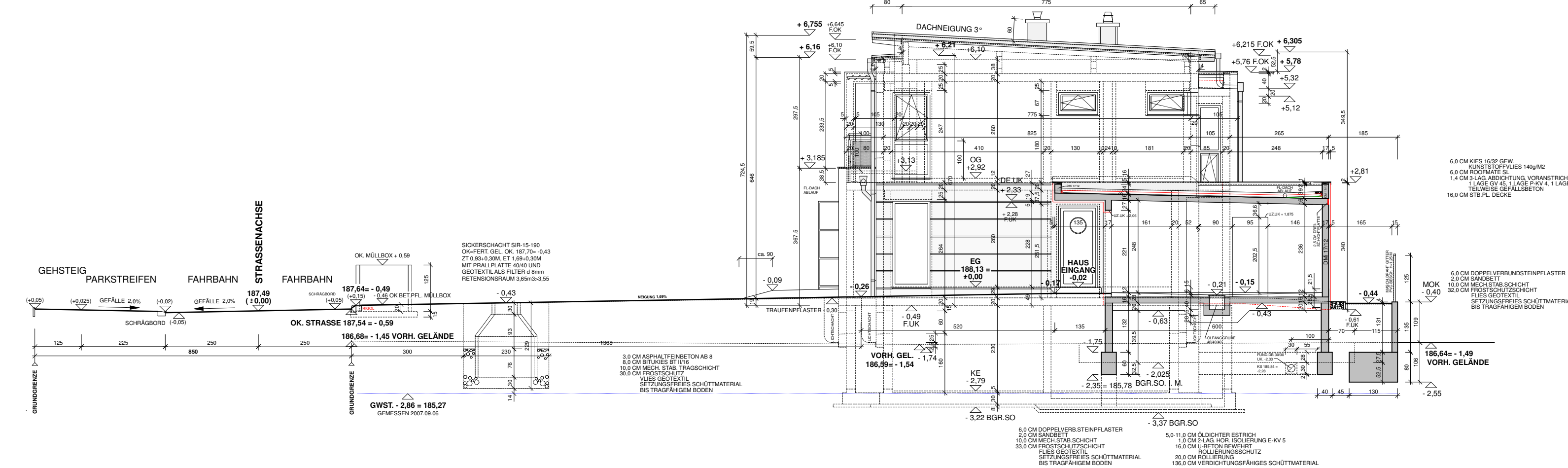

HAUS 1
ANSICHT OST

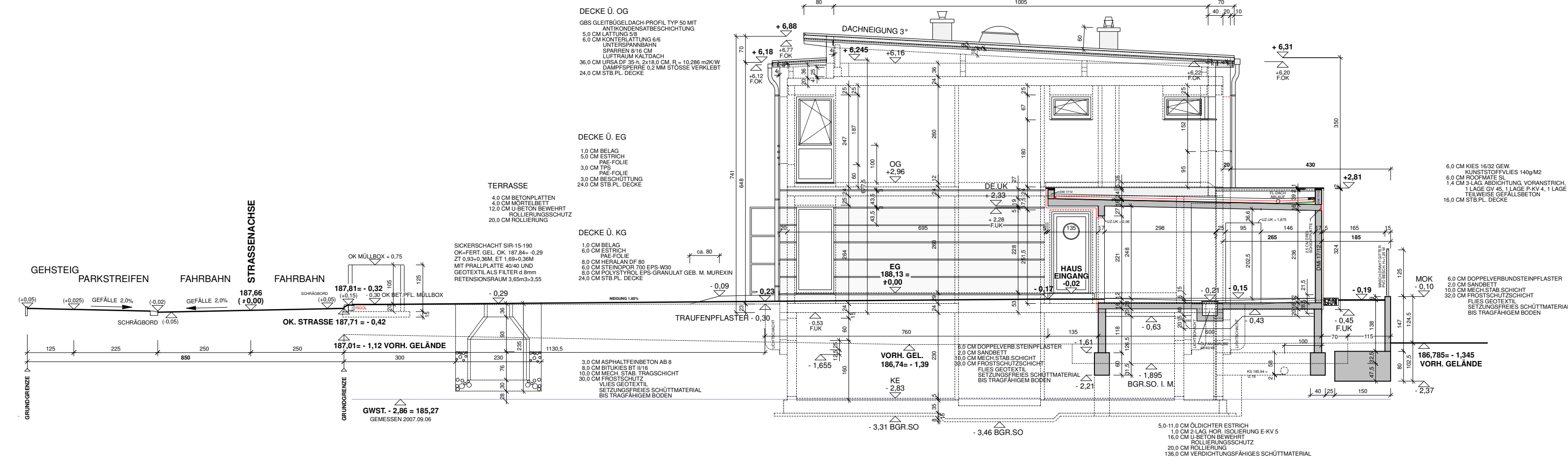

HAUS 6
ANSICHT WEST

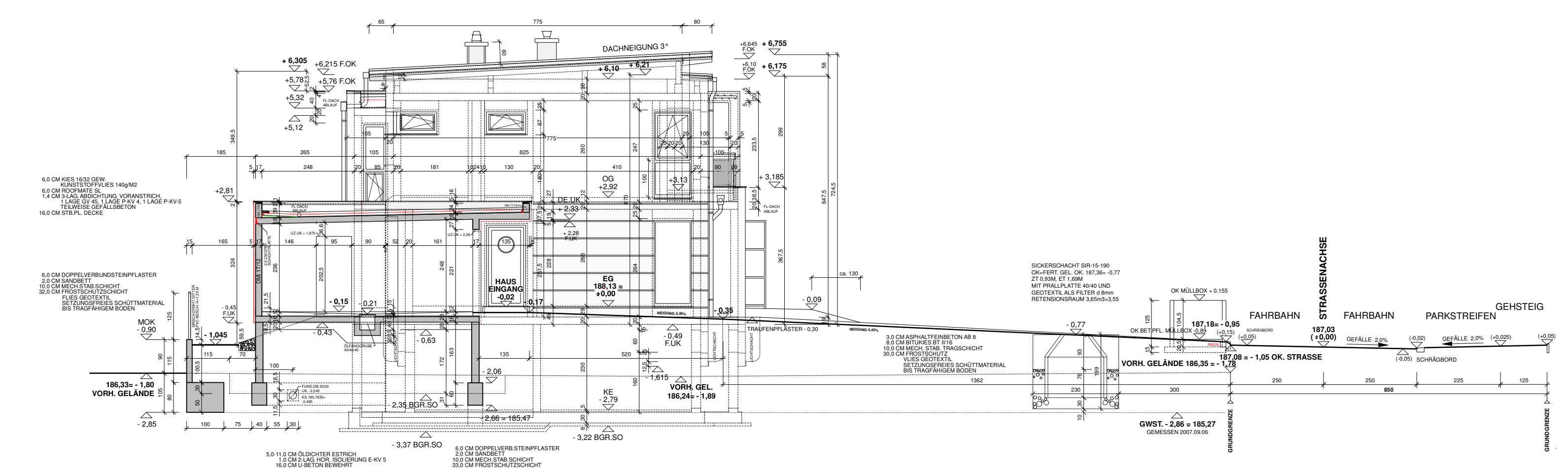

HAUS 4
ANSICHT WEST

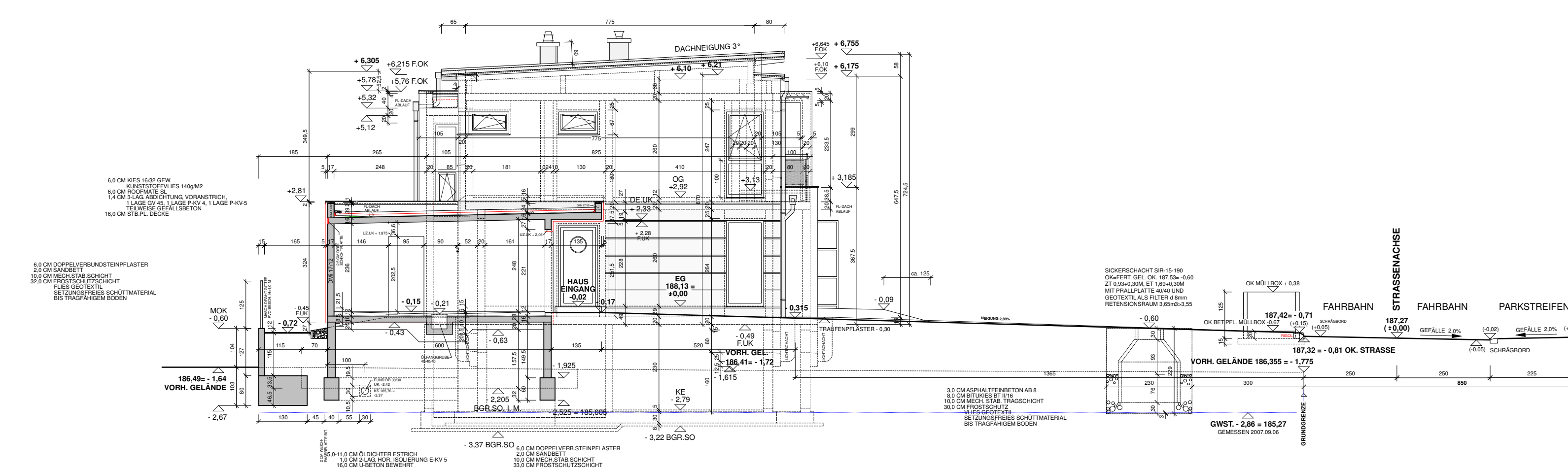

HAUS 2
ANSICHT WEST

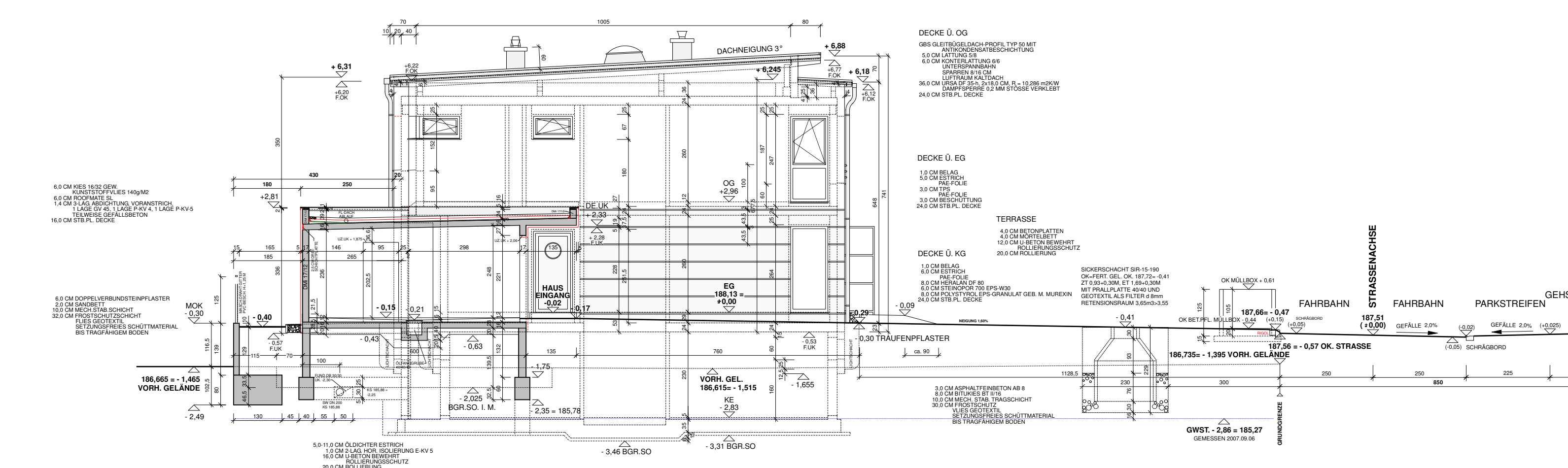

BESTANDSPLAN

ÜBER DIE ERRICHTUNG EINER REIHENHAUSANLAGE MIT 10 REIHENHÄUSERN SAMT GARAGE UND PKW-ABSTELLPLATZ, IN DER TRUMAUERSTRASSE, AUF DEM GST. 978, EZ 1113 DER KAT. GEM. MÜNCHENDORF

SCHNITTE C - C', HÄUSER 1-6 1 : 100

GRUNDEIGENTÜMER:	BEHÖRDE:
BAUWERBER:	
PLANVERFASSER:	<p>BAUWEISER BAUHEISTER ALOIS WALLNER Pülsgrasse 19/16 1200 Wien tel + fax 01/9901145 e-mail: bri.a.wallner@bwi.at</p>
BAUFÜHRER:	
WIEN, IM DEZEMBER 2010	PL. NR.: MD_A_BEST-07

HAUS 9

ANSICHT OST

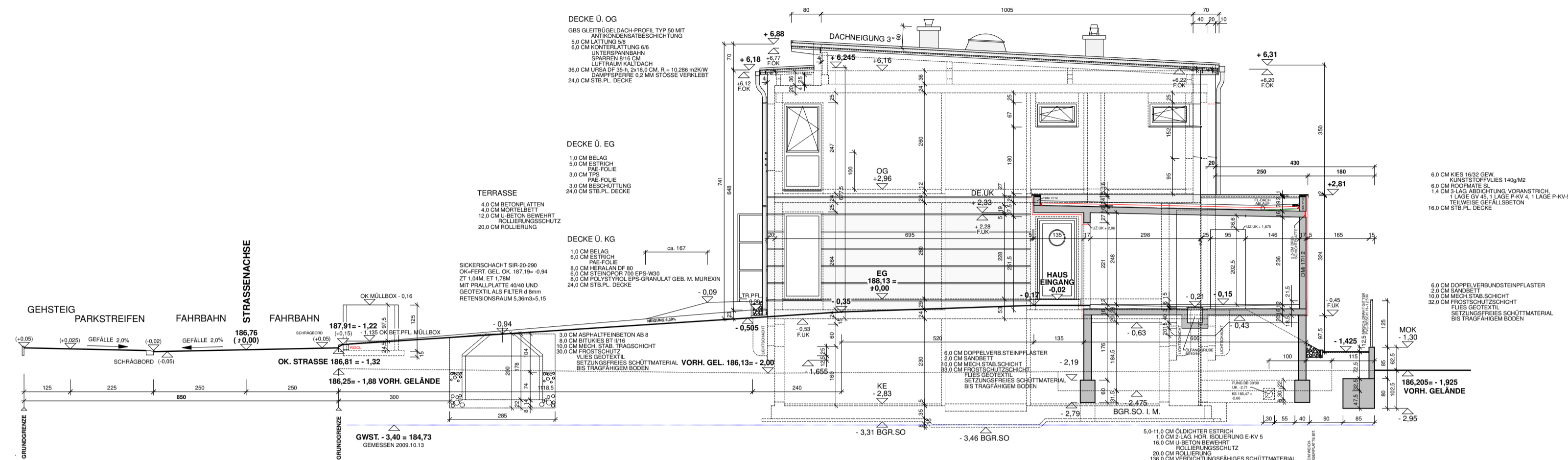

HAUS 7

ANSICHT OST

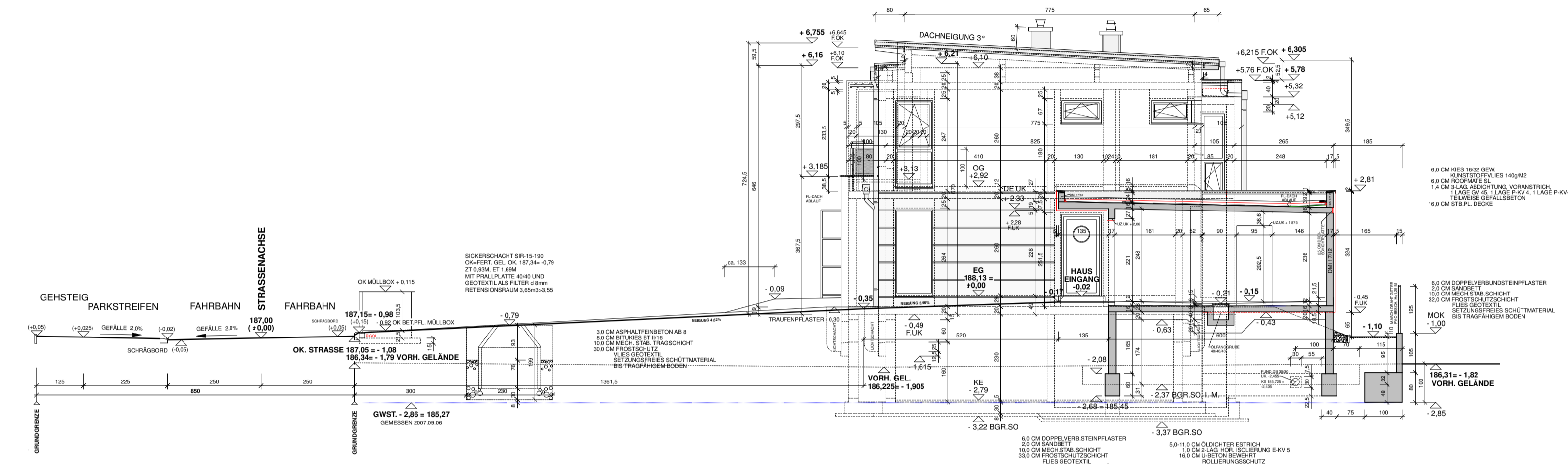

HAUS 10

ANSICHT WEST

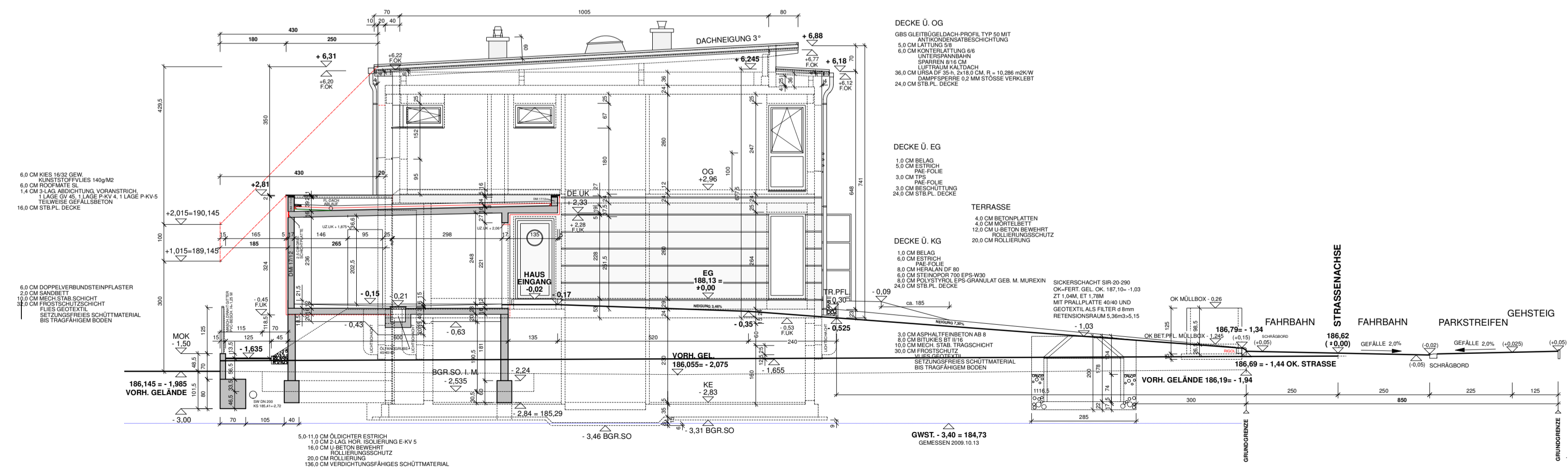

HAUS 8

ANSICHT WEST

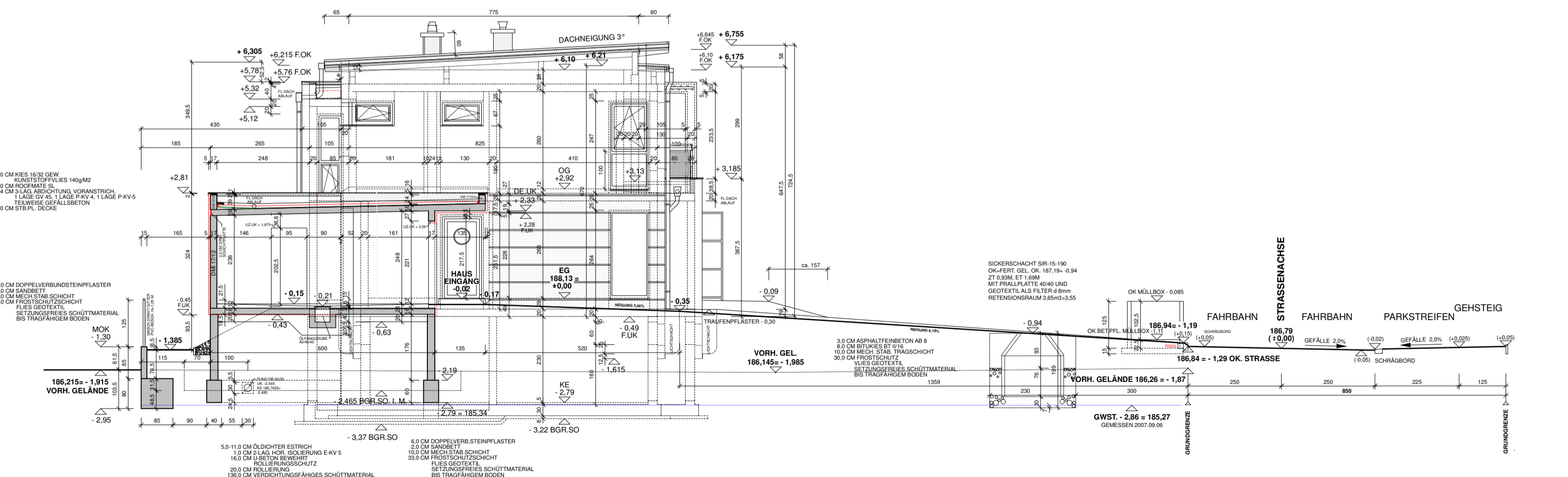

BESTANDSPLAN

ÜBER DIE ERRICHTUNG EINER REIHENHAUSANLAGE MIT 10 REIHENHÄUSERN SAMT GARAGE UND PKW-ABSTELLPLATZ, IN DER TRUMAUERSTRASSE, AUF DEM GST. 978, EZ 1113 DER KAT. GEM. MÜNCHENDORF

SCHNITTE C - C', HÄUSER 7-10 1 : 100

GRUNDEIGENTÜMER:	BEHÖRDE:
BAUWERBER:	
PLANVERFASSER:	 BAUMEISTER ALOIS WALLNER Püsilgasse 19/16 1230 Wien tel. + fax 01 8900145 e-mail: bm.a.wallner@chello.at
BAUFÜHRER:	
WIEN, IM DEZEMBER 2010	PL. NR.: MD_A_BEST-08

HAUS 4

GILT SINNGEMÄSS OHNE AUSSENANLAGEN FÜR RH 6, 8

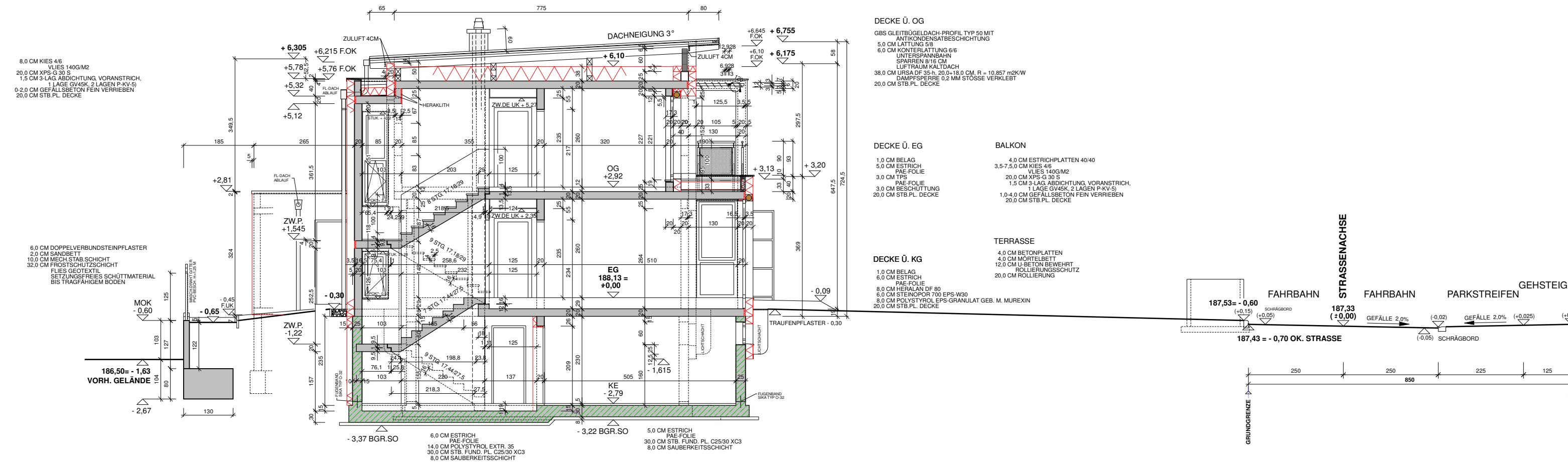

BESTANDSPLAN

ÜBER DIE ERRICHTUNG EINER REIHENHAUSANLAGE MIT 10 REIHENHÄUSERN SAMT GARAGE UND PKW-ABSTELLPLATZ, IN DER TRUMAUERSTRASSE, AUF DEM GST. 978, EZ 1113 DER KAT. GEM. MÜNCHENDORF

SCHNITTE A - A', HÄUSER 3-4 (5-6, 7-8)

1 : 100

HAUS 3

GILT SINNGEMÄSS OHNE AUSSENANLAGEN FÜR RH 5, 7

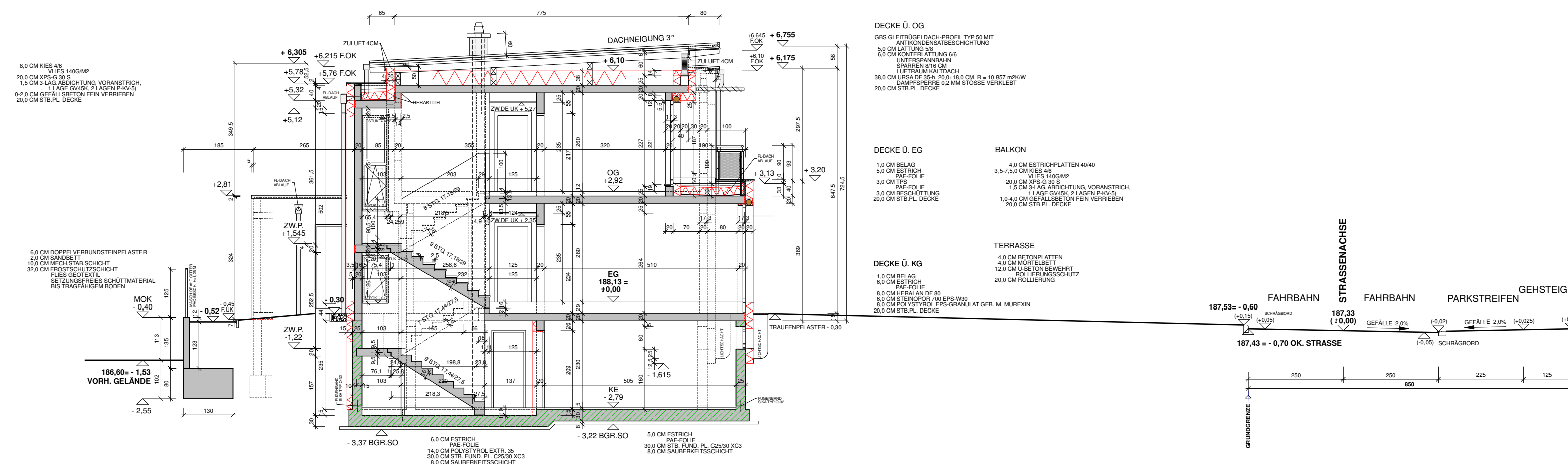

GRUNDEIGENTÜMER:	BEHÖRDE:
BAUWERBER:	
PLANVERFASSER:  BAUMEISTER ALOIS WALLNER Püsilgasse 19/16 1230 Wien tel. + fax 01/9900145 e-mail: bm.a.wallner@chello.at	
BAUFÜHRER:	
WIEN, IM DEZEMBER 2010	PL. NR.: MD_A_BEST-09