

(Baubau, Ausbau, Technische Anlagen) → auf 1/2 teilen
 & ausrechnen → Deutsche Umsatzsteuer weg, österr.
 dazu + Faktoren + Herrichten/Erstschließen, Außenanlagen,
 Ausstattung & Kunstwerke dazu!

EG

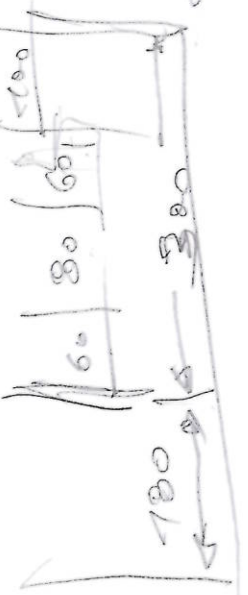

links: 7 Plätze
 mitte: 23
 rechts: 7
 814 Sitzplätze

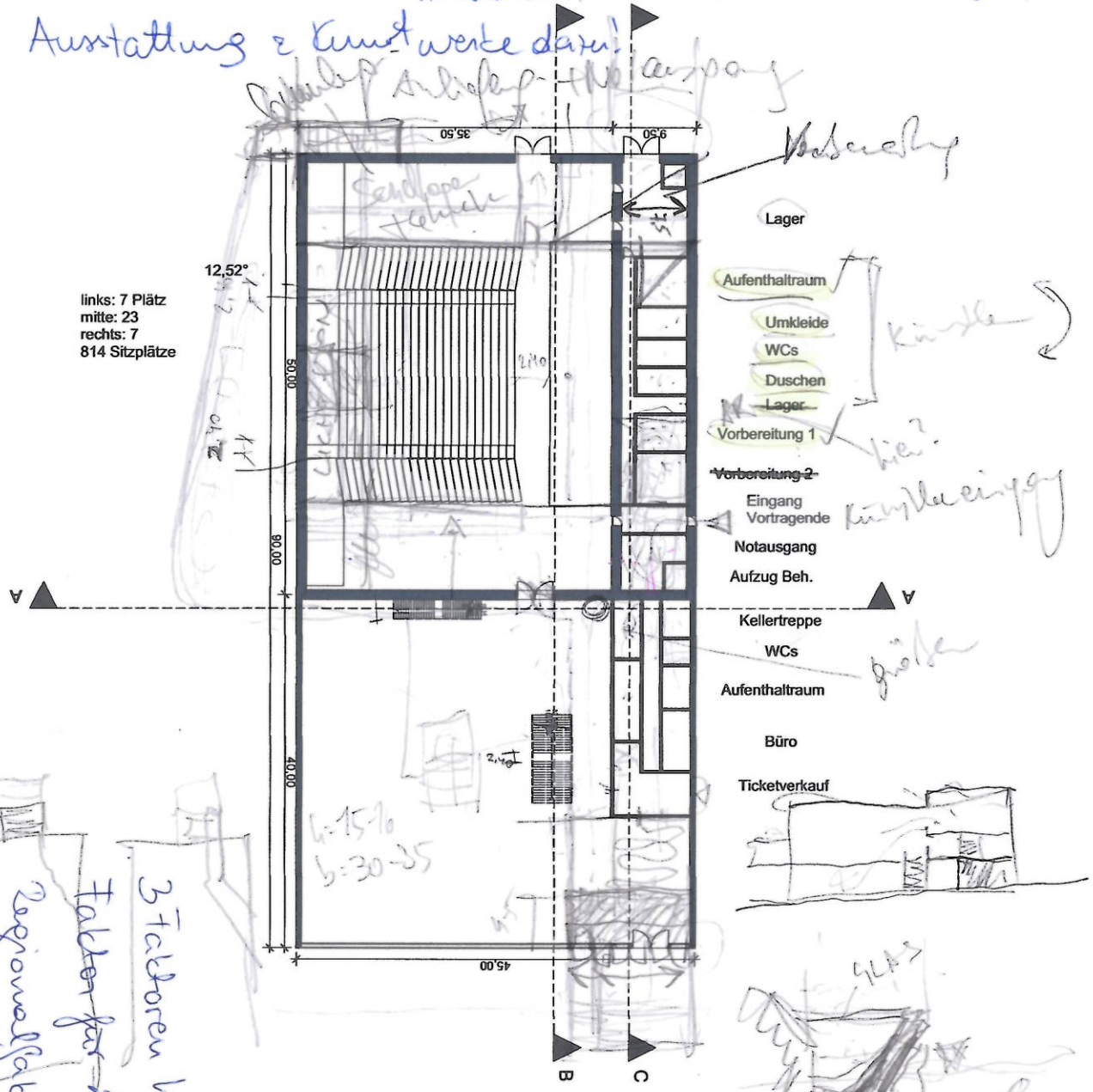

3 Faktoren herausfinden + entl.
 Faktor für 2016 (Veränderung 2015, bei Umsatzsteuer?)
 Regionalfaktor, BPI & Umsatzsteuer!

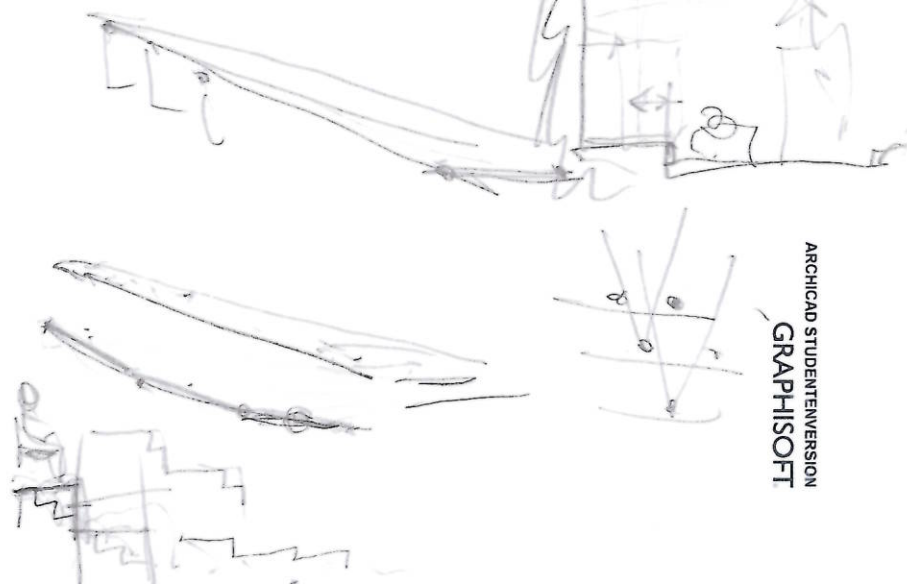

Selam e.

Handwritten note: *Handwritten note*

Handwritten note: *Vorfragende*

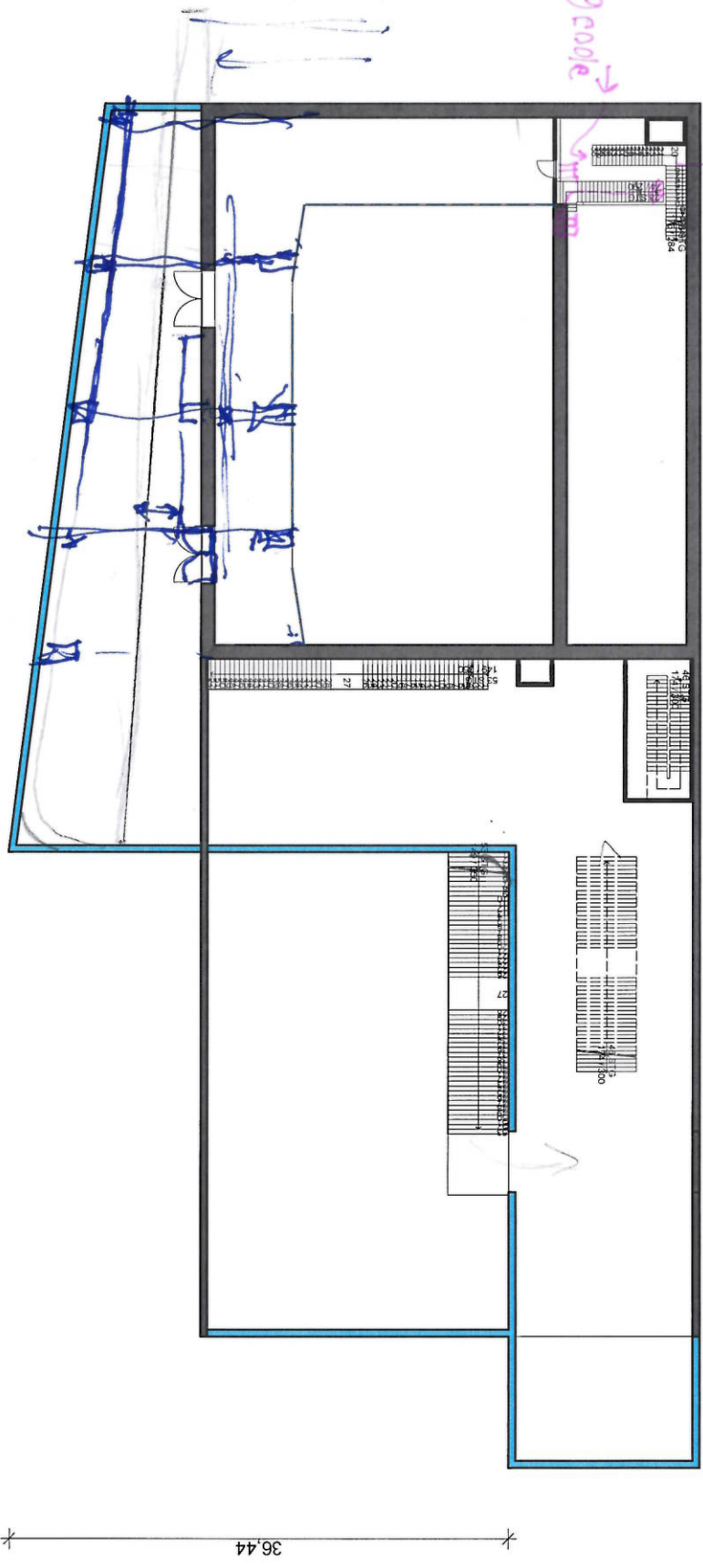

54,54

36,44

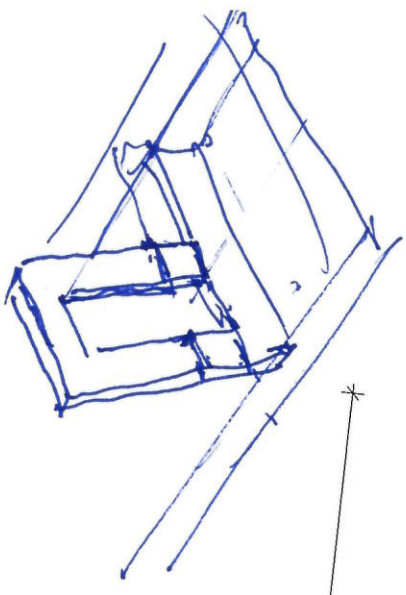

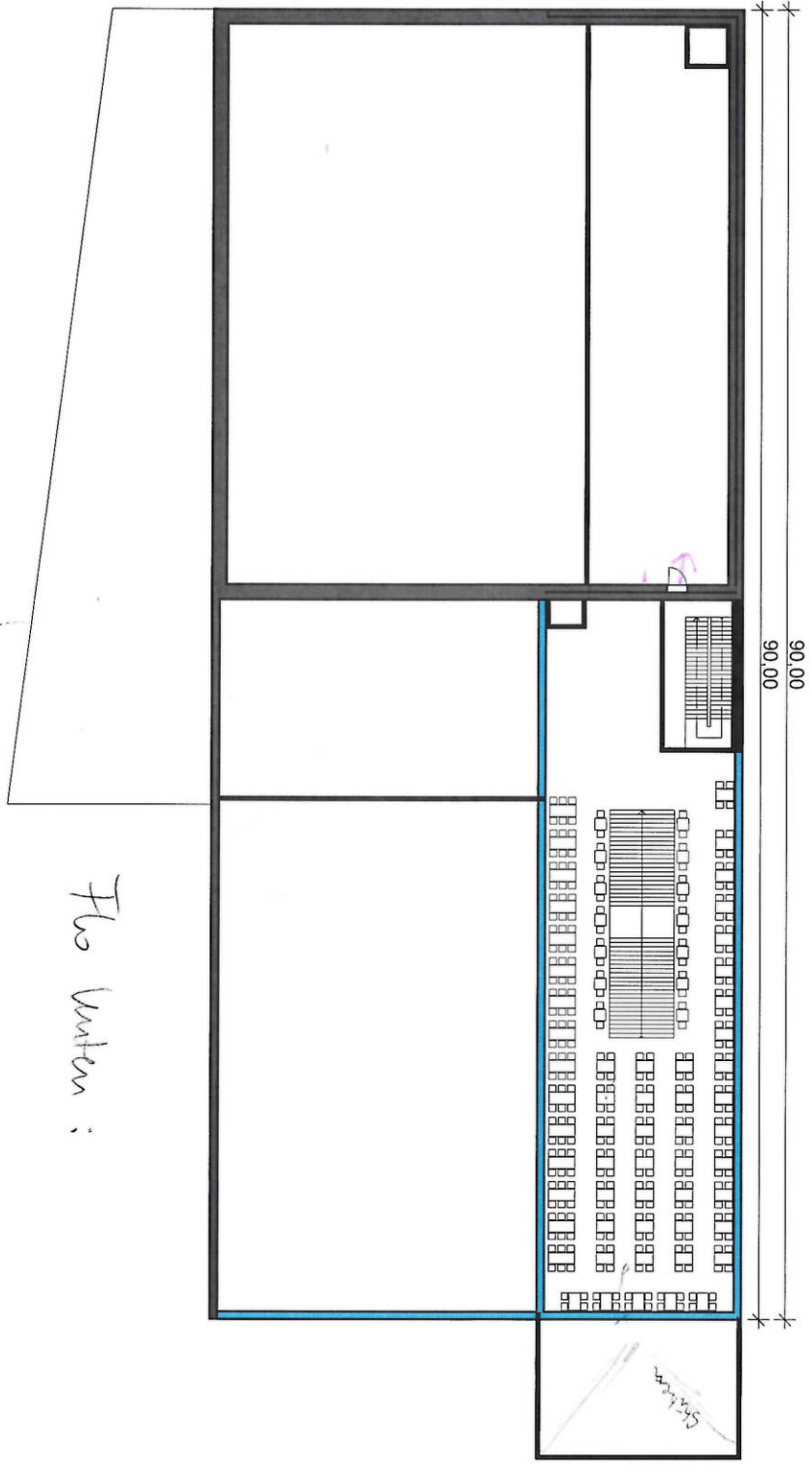

Flo Vatten :

Restaurang

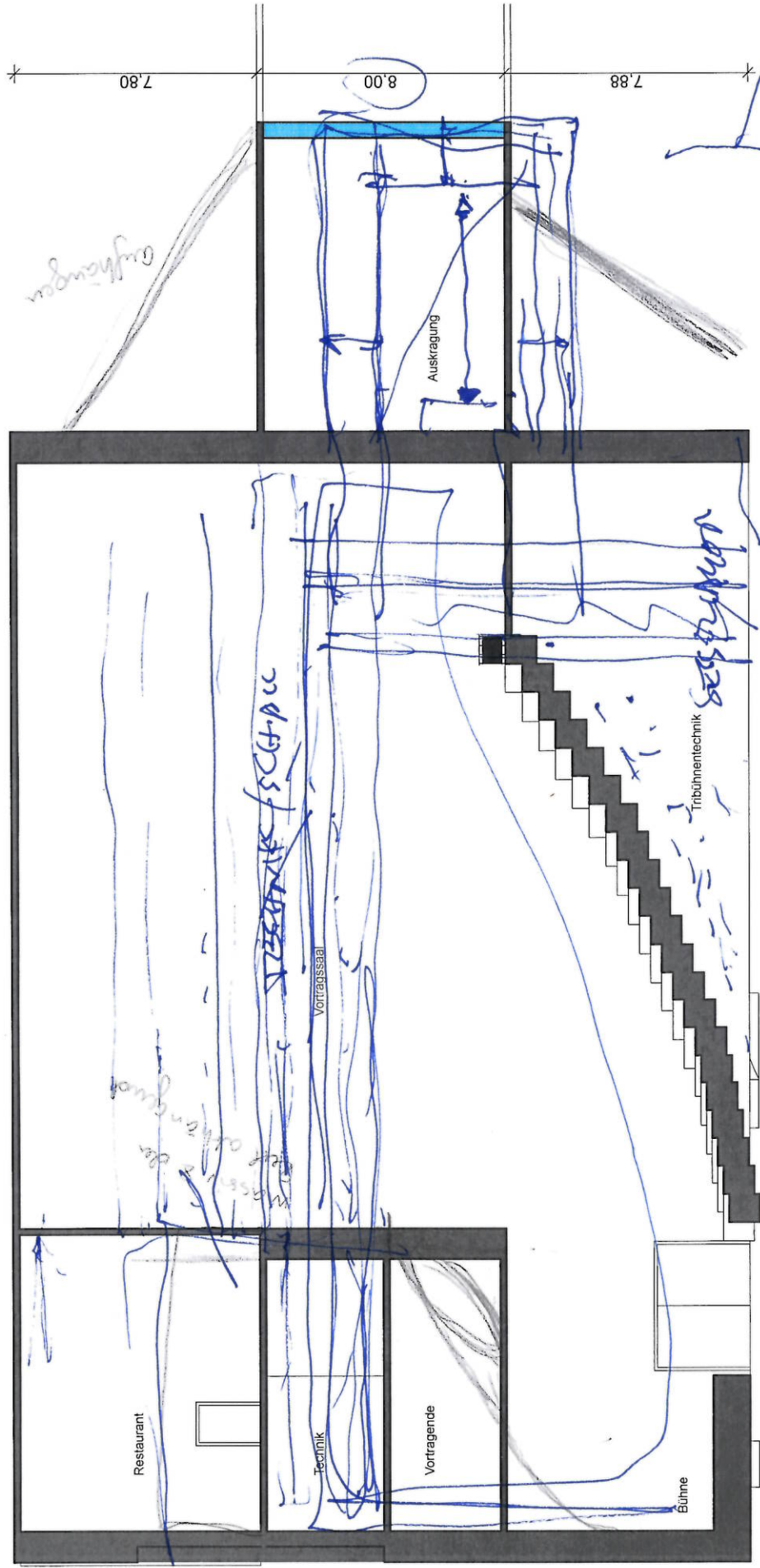

8.00 4.00 3.80 8.08

7.80 8.00 7.88

5.00 4.98 18.90 5.63

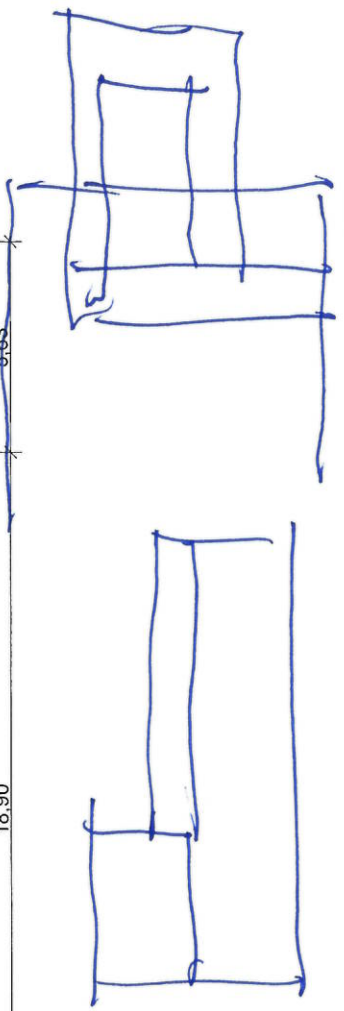

Auskragung

Vortragssaal

Vortragssaal

Restaurant

Restaurant

Technik

Vortragende

Bühne

Tribühnentechnik

Auskragung

8.00

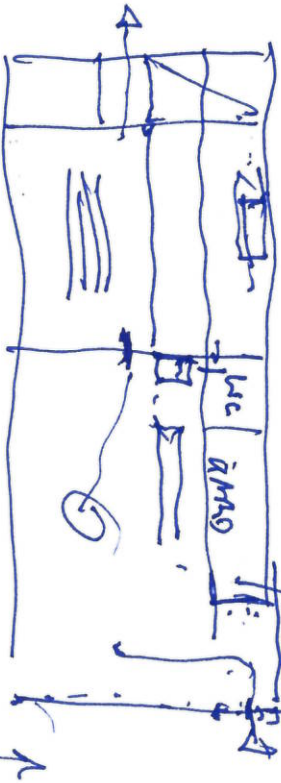

OBERN beim RESTAURANT:

- Küche min. 53m², Dusche
- Besucher WC: 3 Klos Frau, 2 Klos Mann, 16-20m² Urinal 3x
- Aufenthaltsraum: muss 20m² Freifläche + Rest (ca 40m²)
- 1 behind. WC 215x160, genau breite Tür

Bar, Andeutung

25m²

15m²



- 6.8 ~ 7.3.8 (Aufenthaltsraum): 10m² freie Fläche für 10P, kleine Küchenzeile, (ca 20m² rest nehmen) Küchenschrank, Tisch mit Stühlen bzw. Tische & Couch
- 6.8 ~ 7.3.8 (Vorbereitungsräume): nur Tisch mit Sitzgelegenheit (ca 20m² rest nehmen)
- 6.5 ~ 7.3.5 (Umkleidekabine): Vorraum & dann Eingang getrennt für Damen (kann auch nicht sein) (ca 20m² rest)
- 6.6 ~ 7.3.6 (WC) (ca 20m² rest)
- 6.6 ~ 7.3.6 (Dusche)

Klos & Dusche
 Groß, entl. →
 AR & VR groß sein →

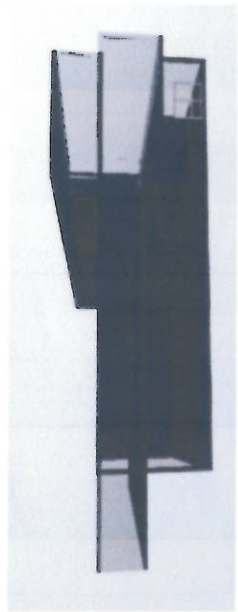
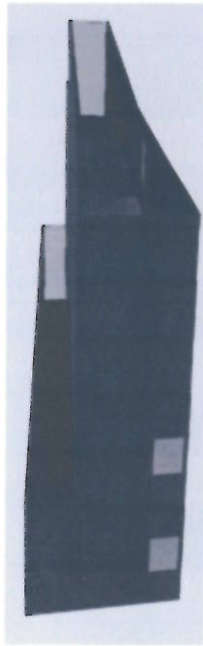
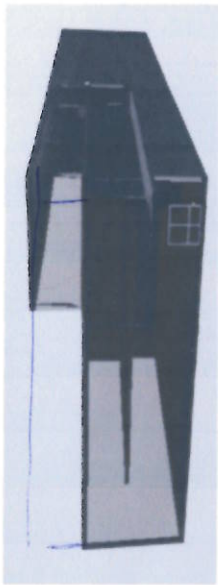
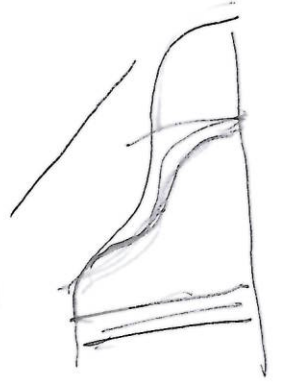
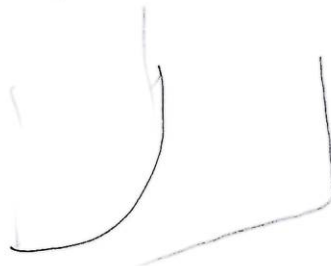
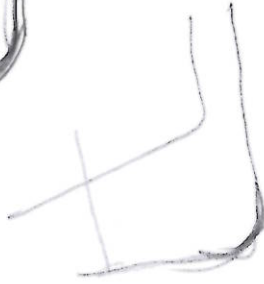
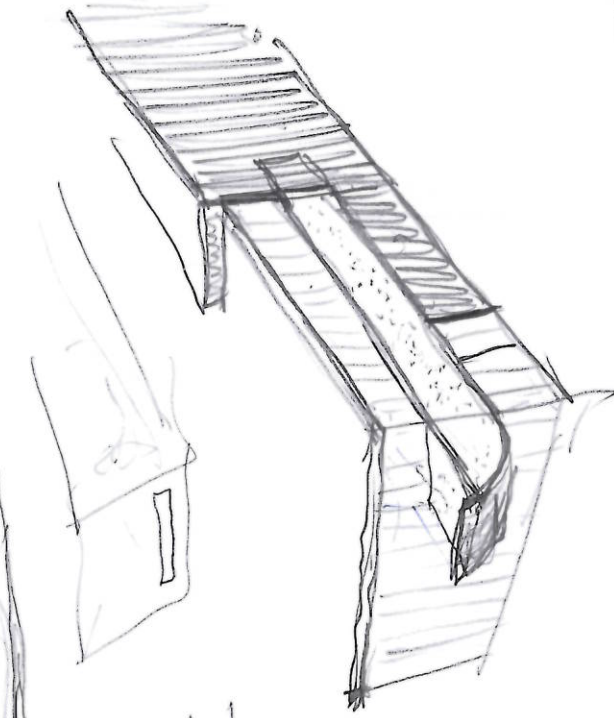
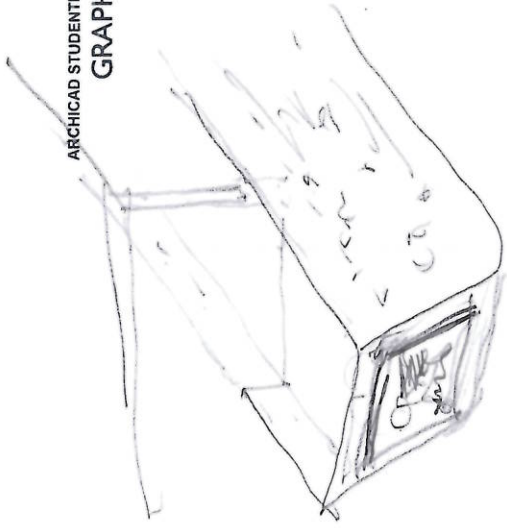

Sonnenschutzsysteme
diffusionstechnik
↳ 10% Fläche welche
nicht verwendet wird!
Parkgarage und Stiege für
Parkgarage.

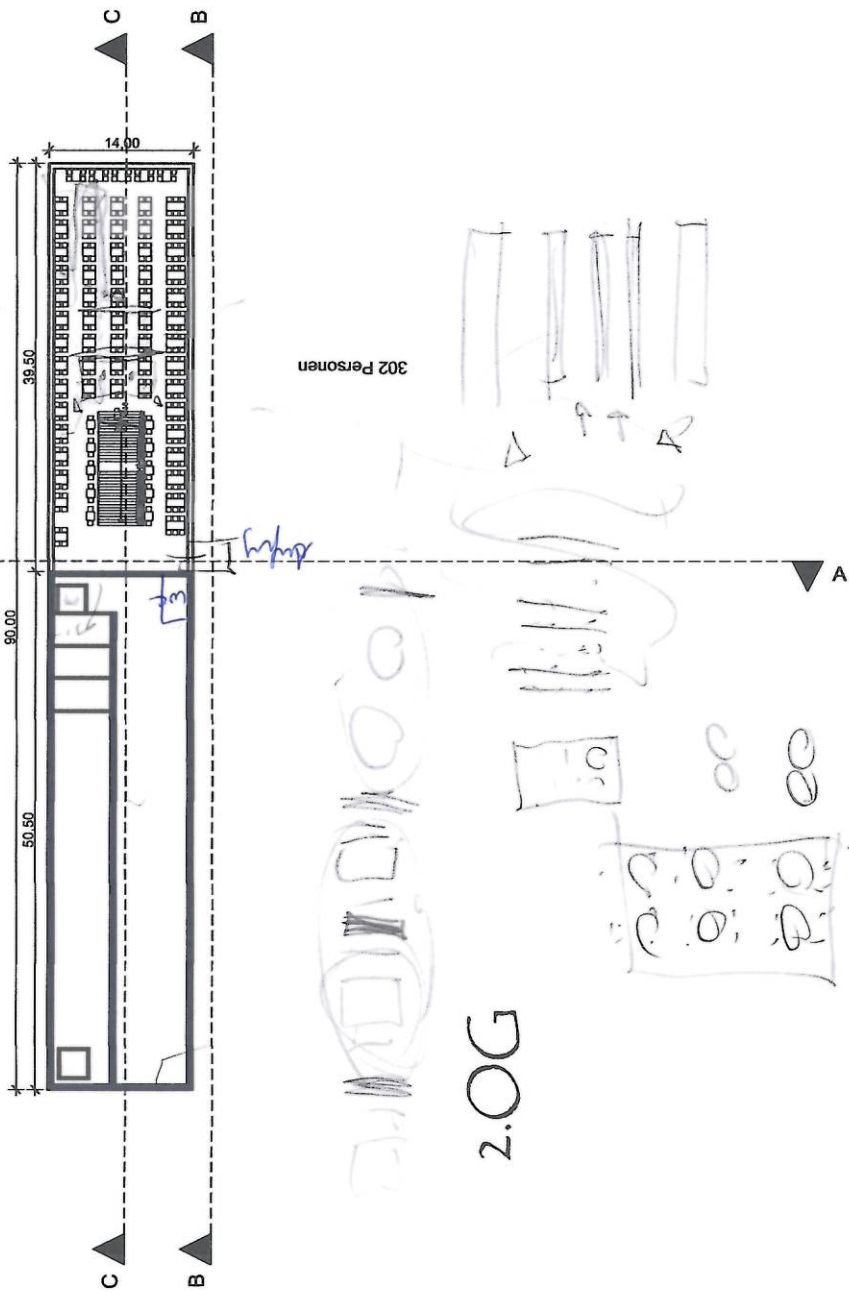
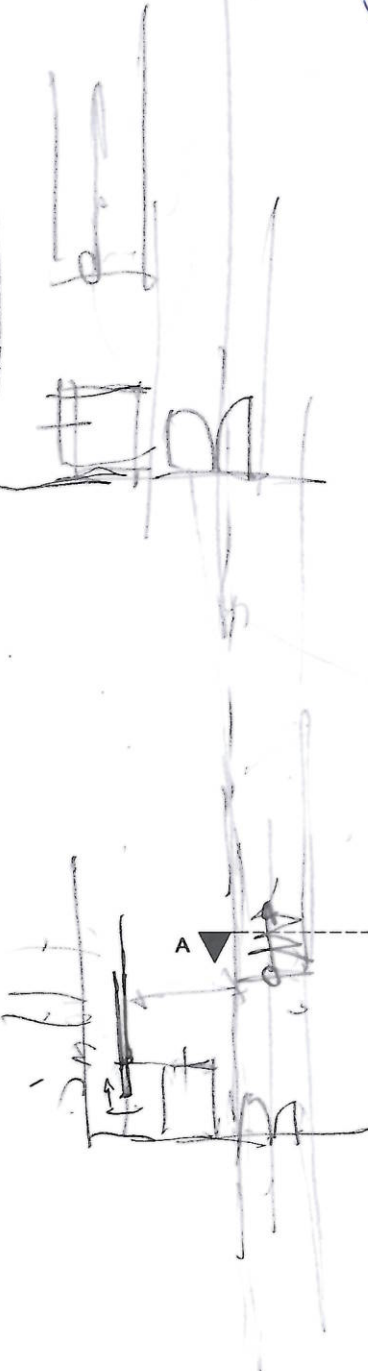

302 Personen

2.OG

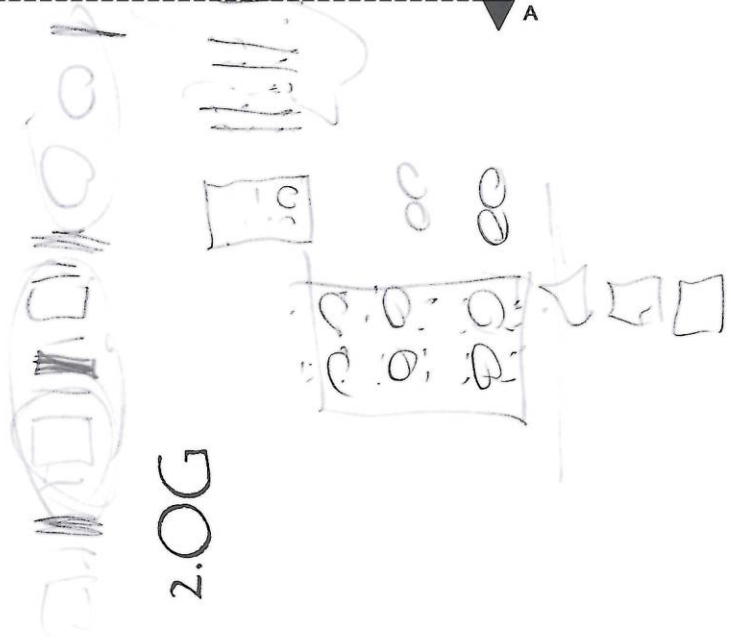

Höhe über Straße
(Verkehrsraum profil)

statt 50 - 2m

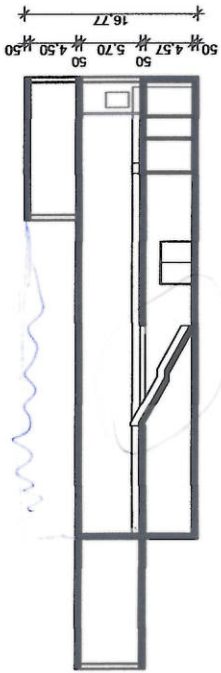

Schnitt A-A

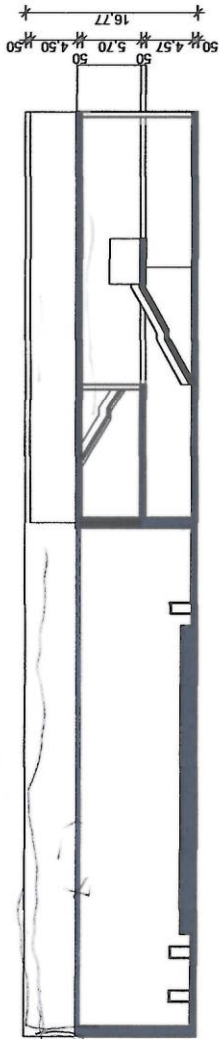

Schnitt B-B

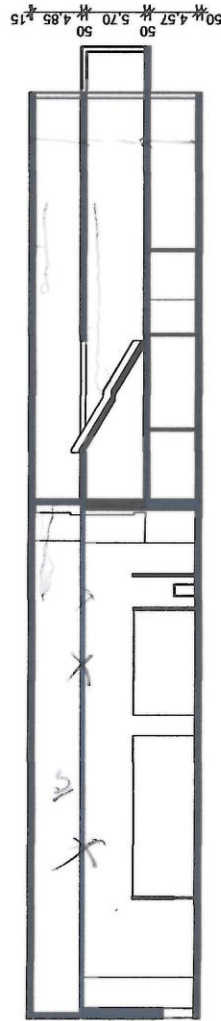

Schnitt C-C

27.10.15

Vortragssaal

Vorlesungen vis à vis WU (Ausweichquartier)

800 Personen - Gäste

Kl. Konzerte

Theater / Kabarett?

Restaurant (immer offen)

PKW - Garage

Bühnen technik / Anlieferung Bühnen technik

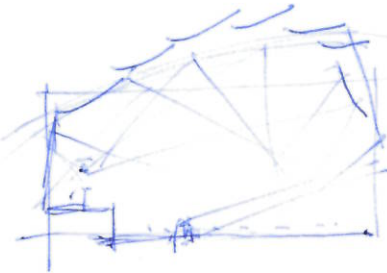
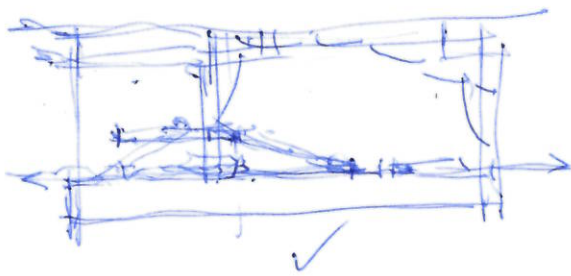
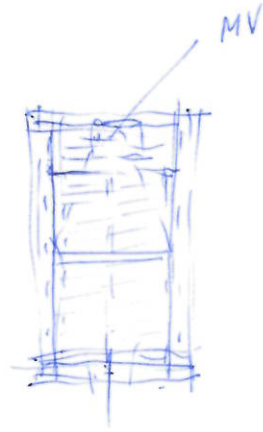

BKT4
BAUPHYSIK
BIBLIOTHEK

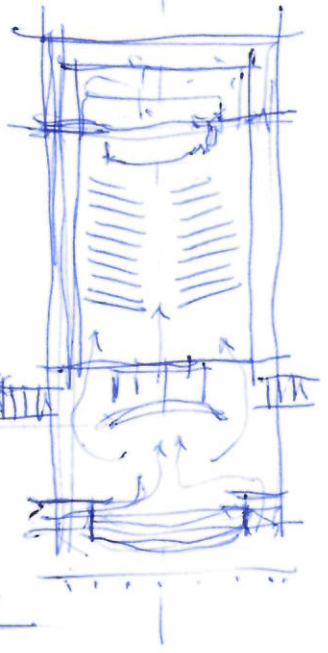

LinZ Bruckner Halle

H. Siren

Helsinki

A. Aalto

Klaus KADA

Fest Spiel Haus

Kulturzentrum St. Pölten

LinZ T. Pawson ✓

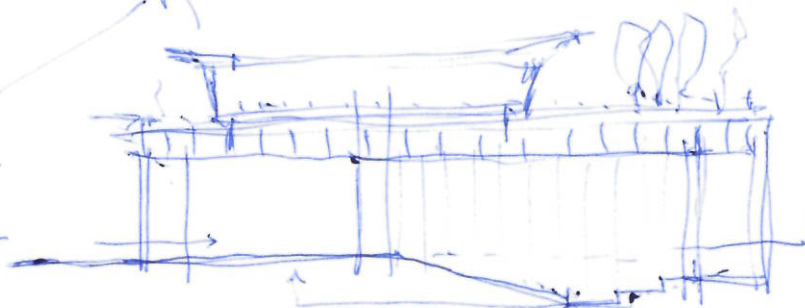
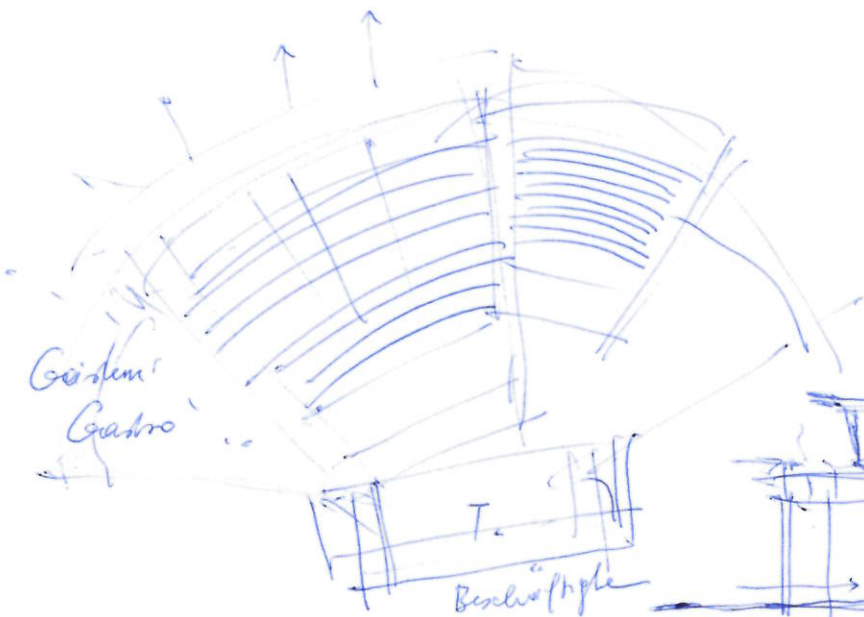

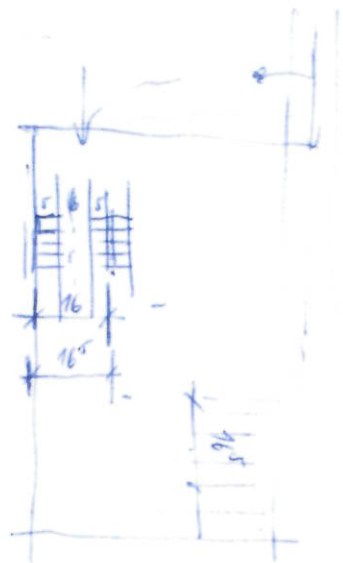
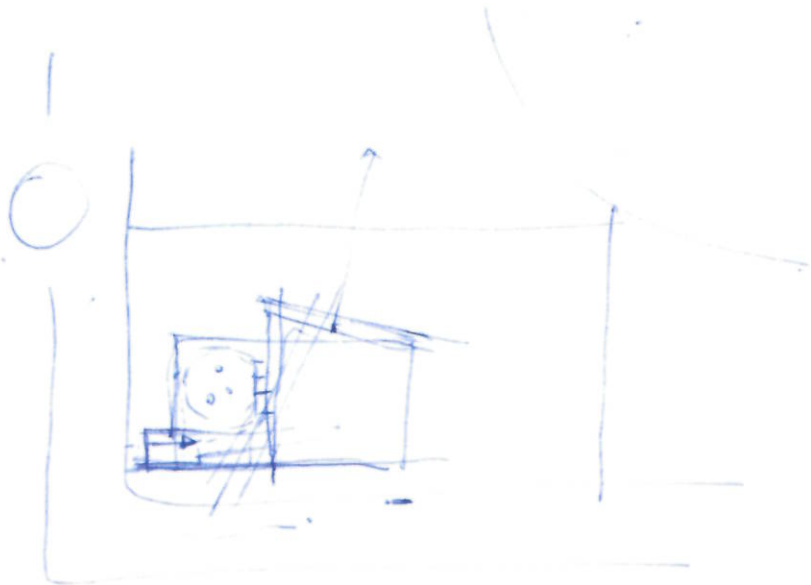

~~400 Autos~~
 300 Autos
 Stellplatzverflechtung wie?

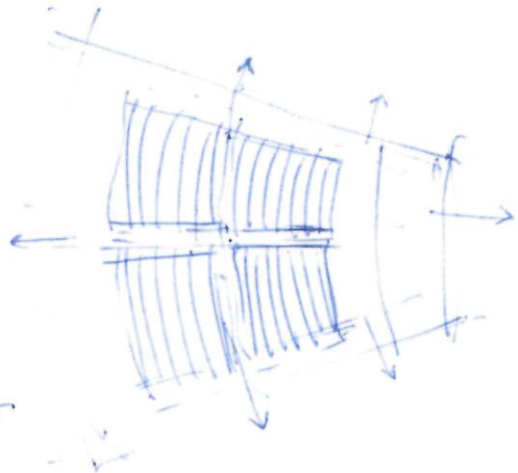
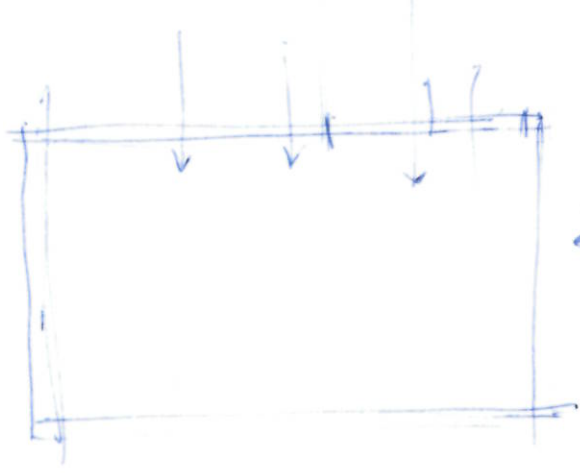
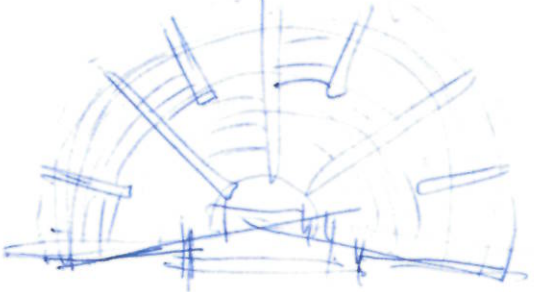
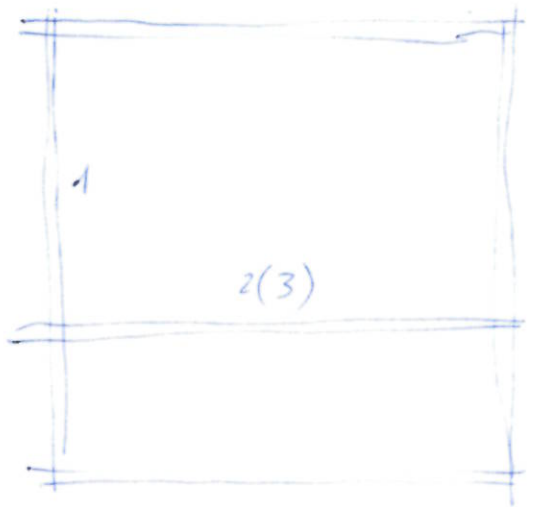
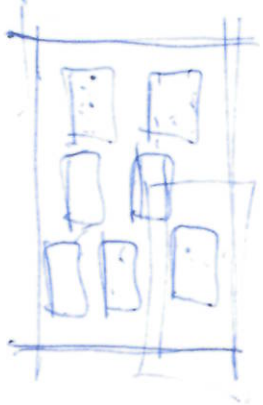

Zur Leistungsbeurteilung gelten folgende Bedingungen als vereinbart

- 75% Anwesenheit
- aktives, selbständiges Erarbeiten von Lösungen und Plänen
- mind. 3 Korrekturen vor 1. Chefkorrektur
- danach mind. 3 Korrekturen vor Endpräsentation
- wenn bis 19.11.2015 weniger als 50% Anwesenheit, wird Feststellungsprüfung angesetzt.
- an den Präsentationsterminen wird nicht an den eigenen Projekten gearbeitet, sondern die Präsentationen der anderen verfolgt und besprochen
- Anwesenheit über die gesamte Dauer der Präsentationen
- Abgabe der Präsentationsdatei (pdf!) via Mail VOR Präsentationstermin
- die Präsentationen erfolgen via ausgeplotteter Pläne
- zur Präsentation hat jeder einzelne der Gruppe beizutragen, dh. einen Teil zu erklären

Zeitplan Wintersemester

Woche 1	Grundlagen, Analyse (Raumprogramm)	
Woche 2-7	Vorentwurf	
Woche 8	1. Chefkorrektur	04.11.2015
Woche 9-13	Entwurf	
Woche 14-17	Ausarbeitung	
Woche 18	2. Chefkorrektur	20.02.2016

Sommersemester: Ausarbeitung spezifisch bezogen auf Diplomarbeit

Gruppeneinteilung *Sportcenter Mehrzweck - Sporthalle*

<i>Kart-Halle</i> Eftindziowski Durakovic Aksoy	<i>Tennis</i> Blazevic Bokanovic Pantelic Prinz <i>Cafeteria Wellness/Spa</i>	<i>Reithalle</i> Saleh Tosun Yesilöz Yörük	<i>Vortragssaal</i> Elleder Gasselstorfer Juster Tabucic	<i>Praker -</i> <i>Maintainance</i> ✓ - Jankovic - Kreitmayer Kribala* Mohamadi* - Nimmervoll Schmidradler* * Autohaus <i>Nimmervoll Marki</i>
--	--	--	--	---

Bestätigung des Erhalts dieser Information durch die Gruppenleiter:

[Handwritten signatures of group leaders]